

主な内容

新入職員紹介
レスパイト入院
はじめました

新入職員紹介



内科

みわ ちひろ
三輪 千尋

- 出身地：稲沢市
- 趣味：食べ歩き
- 抱負：呼吸器疾患を中心に内科として少しでも力になれるように頑張りたいと思っています。

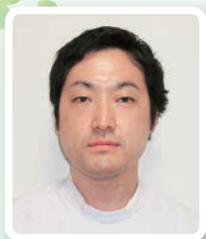

内科

いんでん たかあき
位田 敬明

- 出身地：三重県
- 趣味：音楽鑑賞
- 抱負：地域医療に貢献できるように従事してまいります。よろしくお願いいたします。



外科

あおやま よしなが
青山 佳永

- 出身地：東海市
- 趣味：読書
- 抱負：消化器癌の治療を専門としています。よろしくお願いいたします。



皮膚科

さかい たかし
坂井田 高志

- 出身地：岐阜県岐阜市
- 趣味：音楽
- 抱負：ご迷惑おかけすることがあると思いますが、精一杯頑張りますのでよろしくお願いいたします。

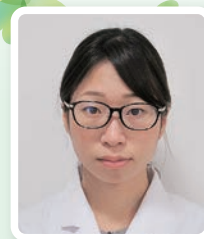

産婦人科

かとう あやみ
加藤 綾美

- 出身地：一宮市
- 趣味：パン屋巡り
- 抱負：地域に貢献できる医師となれるよう、精一杯努めてまいります。よろしくお願いいたします。



新入職員

● 病院理念 ●

私たちは、地域住民の健康と生活を守るために、より良質で安全な医療・保健・福祉を提供すると共に、医療人を育成し、安心できる地域づくりに貢献します。

新入職員紹介

32名の新入職員が仲間入りしました!



研修医

コンドウ アキヒロ
近藤 晃弘



薬剤師

マツダ リコ
松田 理湖



臨床検査技師

ゴヤ カオル
呉屋 薫



臨床検査技師

ナガサキ リホ
長崎 里保



診療放射線技師

ナイトウ ヒロト
内藤 寛人



理学療法士

キムラ カズキ
木村 一貴



作業療法士

オオシマ モエカ
大島 萌可



ソーシャルワーカー

カトウ マナミ
加藤 愛望



看護師

アラカワ ジュビ
新川 寿美



看護師

イシダ ユウカ
石田 悠花



看護師

オノギ ナツキ
小野木 菜月



看護師

カワムラ ユリカ
河村 有里可



看護師

コジマ リサコ
小島 理紗子



看護師

ササキ マミ
佐々木 茉美



看護師

ツボウチ ナツミ
坪内 夏海



看護師

ナカガワ ユイ
中川 侑依

レスパイト入院のご案内

稲沢厚生病院は、尾張西部医療圏における地域包括ケアシステムの中で、果たすべき役割の一つである“在宅で介護をされている家族の支援”を推進するため、地域包括ケア病棟でのレスパイト入院を受入れています。

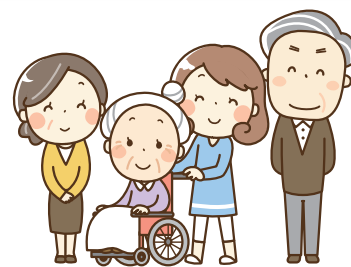

○レスパイト入院とは

レスパイト入院とは、自宅療養中の患者さんに一時的に入院していただくことにより、介護している家族に休息を取ってもらったり、家族自身の急な病気やけがへの対応、冠婚葬祭に出席するなど、家族の方を支援するための入院です。

介護保険における「ショートステイ」とは異なり、ショートステイでは対応が難しい患者さんを医療保険で受入れます。

○ご利用できる患者さん

介護保険によるショートステイの利用が困難な、医療的処置が必要な患者さんで、体調が安定し退院時に自宅へお戻りいただける方がご利用になれます。治療目的の入院ではありませんので、入院中に治療・検査等を行いません。

内服、点眼薬・インスリン・軟膏等、栄養剤、胃薬・ストマなどの医療材料、オムツに関してはそのまま使用しますので持参してください。入院期間中の処方ではできませんので必要になる分をあらかじめご準備ください。オムツ・寝巻き等についてはCSセットの利用も可能です。(有料)

※医療的処置：経管栄養、気管切開、人工呼吸器装着など、治療に関わる日常的な処置
これら以外にも ADL の低下した状態など、お気軽にご相談ください。

○入院期間

1回の入院期間は、1泊2日～最大14日間までで、月に1回のご利用になります。他の医療機関へのレスパイト入院も含めて通算利用日数が60日を超える場合は、退院期間を3ヶ月空けていただきます。

利用開始日(入院日)は平日午後とさせていただきます。

○入院費用

入院費用は、医療保険での対応となります。ただし、個室使用の場合の個室料金や食事代は自己負担となります。

○申し込み方法

入院希望日の2週間前までに、かかりつけ医又はご自身の担当ケアマネジャーを通してお申し込みいただきます。

まずは、かかりつけ医又は担当ケアマネジャーにレスパイト入院を希望する旨をお伝えください。場合によりケアマネジャー等にご連絡して情報をお聞きすることがありますのでご了承ください。

○お問い合わせ先

JA 愛知厚生連 稲沢厚生病院 医療福祉相談課
TEL : 0587-97-2131 FAX : 0587-97-3833

病気と検査のお話し

●ご存じですか？ 子宮頸がんとうイルスの関係

臨床検査技術科係長 土井 昭夫

1. 子宮頸がんとは？

子宮入り口の「子宮頸部」と呼ばれる部分にできる「がん」のことです。近年では特に**20～40歳代の若い女性の発症が急増**しています。

この子宮頸がんはHPVというウイルスの感染が原因であることがわかっています。

2. HPVとは？

ヒト・パピローマウイルス(Human Papilloma virus:HPV)の略称です。HPVは多くの女性が生涯の内に一度は感染する可能性がある、ごくありふれたウイルスです。

もしHPVに感染したとしても大部分は体内の免疫機能によってウイルスは排除されます。しかし一部は体内に残って発症して、正常細胞→異常細胞(前がん細胞)→がん細胞へと変化していく場合があるので注意が必要です。

3. 検査方法は？

「子宮頸がん」になるまでは、自覚症状がほとんどありません。そのため定期的に検診を受け、「がん」になる前段階の異常細胞を見つけることが重要です。

その方法として、2種類の検査があります。どちらも子宮頸部をこすって細胞を採取して調べます。

4. 子宮頸がん検診のすすめ！

早期発見の方法としての子宮頸がん検診の受診率は**日本では約25%**です。欧米諸国での受診率約**60～80%**と比べて、とても低い状況です。

子宮頸がんにならないためには早期発見、早期治療が有効です。異常細胞までの段階で発見できれば「がん」になる前の病巣を部分的にとることで治療でき、その後の妊娠出産も可能となります。

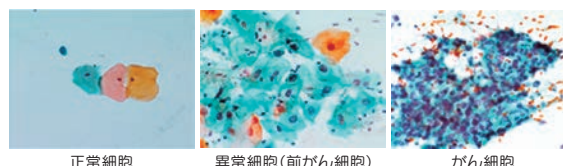

- ① **細胞診検査**: 異常細胞やがん細胞の有無を調べます
- ② **HPV検査**: HPVに感染しているかどうかを調べます

皆さん自身の健康を守るために、定期的に子宮頸がん検診を受けましょう！

ご相談ください！

●介護保険制度をご存じですか？

医療福祉相談課 渡辺 拓紀

介護保険制度を利用することにより、住み慣れた地域で安心して過ごすために必要なサービスを受けることができます。



● 一人暮らしで、買い物や調理、掃除などの家事を行なうことが大変になってきた。家族だけの介護では不安。入浴介助やオムツ交換を手伝ってほしいなど。

ヘルパーが自宅に訪問し、食事・排泄・入浴などの身体介護、調理・洗濯、掃除などの日常生活の支援を受けることができます。

● 最近、家に引きこもることが増えてきた。外出する機会がほしい。家のお風呂に入るのが大変。毎日の介護で家族が疲れているなど。

日帰り施設を利用するデイサービスやデイケアで、定期的に外出する機会ができます。施設内で職員の手を借りながら入浴することも可能です。また、お泊まりのサービスのショートステイを利用することで、介護者の負担を軽減することができます。

● 家の中に手すりがほしい。段差があって何とかしたいなど。

住宅改修費の支給により、手すりの設置や段差解消等の改修工事にかかる費用に対して、補助を受けることができます。(上限20万円)

● 布団からの起き上がりが大変。長い距離を歩くのが難しい。家のトイレが使えなくなってきたなど。

介護用ベッドや車椅子などの福祉用具をレンタルすることが可能です。ポータブルトイレなどの福祉用具を購入する際に支給を受けることができます。

※上記内容以外にも介護保険制度を利用出来る場合もあるため、お気軽に医療福祉相談課へお声かけください。

「看護の日」イベント

日本では1990年にフローレンス・ナイチンゲールの誕生日にちなみ、5月12日に看護の日が制定されました。医療と生活の水準が向上していく現代、少子高齢社会はこれからピークを迎えていきます。高齢化社会と言われる中で、平均寿命と健康寿命は男性で約9年、女性で約12年の差があると言われています。果たしてどのくらいの方が健康を維持して過ごせているのでしょうか？今回当院では、看護の日として5月14日に「健康寿命を守る」をテーマに、お子様からご高齢の方まで楽しんで参加できるようにイベントを開催しました。

今回のイベントをきっかけに、毎日の生活の中に少しずつ健康を維持できる行動を取り入れて、地域のみなさまがいつまでも元気に過ごしていただけるよう看護を提供していきたいと思います。



おいしく食事が食べ続けられるための「もぐもぐ体操」

健康維持増進につながる「やさしいヨガ」

「看護相談」

リラックスできる「ハンドマッサージ」

ご自身ではなかなかケアの行き届きにくい「フットケア」





診療担当医表 (2019年7月1日現在)

◆診療担当医表は最新のものでご確認ください

午前受付 8:15~11:30 診察 8:45~

- 午後受付は各科をご参照下さい。 ●第2・第4・第5土曜日は休診です。 ●都合により変更する場合があります。 ●専門外来は予約制です。
- ◆予約変更受付時間 8:30~17:00(平日診療日) ◆予約変更直通電話 0587-97-8521

診療科		月	火	水	木	金	土		
							第1	第3	
内科	新患・予約外(紹介)	佐橋 消化器・内科一般 浅田 循環器・内科一般 谷本 内科一般	式守 内科一般 後藤 循環器・内科一般 百瀬 消化器・内科一般	位田 内科一般 濱野 消化器・内科一般 福岡 内科一般	式守 内科一般 福岡 内科一般 服部 消化器・内科一般	位田 内科一般 三輪 呼吸器 勝野 循環器・内科一般			
	午前(予約)	後藤/濱野 正木/三輪	佐橋/井上 服部/福岡	浜田/後藤 井上/小鹿 三輪	大野/百瀬 勝野/菅根 大村	清水/浅田 服部/谷本			
	午後(予約)	大野 勝野	浅田	加藤 谷本* 糖尿病内科 頭痛・痛み外来	後藤	大野 濱野			
	*糖尿病教室(不定期) *新患外来・予約外は担当医が変更となる場合があります *午後は予約診察のみです *急性の痛みに対してはまず専門医の診察を受けて下さい								
精神科	新患外来	交代制	小澤	廣田	木下	河邊			
	午前	河邊 小澤	廣田/河邊 木下	小澤 木下	廣田/河邊 小澤	廣田 木下			
小児科	午前	外山 勝見	野津原 一木	勝見 代務医師	外山 一木	野津原 勝見			
	専門外来(午前・予約)	発達外来(塚本) 9:30~11:30			発達外来(塚本) 10:00~11:30	発達外来(塚本) 10:00~11:30			
	午後(予約)		外山			外山			
	午後(予約外)	一木	一木	一木	一木				
	専門外来(午後・予約)	発達外来(塚本) 13:00~14:00 予防接種 13:30~14:30		乳児健診 13:30~14:30 赤ちゃん外来 13:30~14:30 予防接種 15:00~16:30	発達外来(塚本) 13:00~14:30 慢性外来(野津原) 13:30~14:00	発達外来(塚本) 13:00~14:30 慢性外来(勝見) 14:00~16:00			
*午後受付14:00~16:00 診察14:30~									
外科	午前	眞下/青山	伊藤/高山	長谷川/高山	眞下/長谷川				
	午前(予約)					乳腺外科 (青山/高山)			
	専門外来(午後・予約)			乳腺外来 13:00~		ストマ外来(第2・4) 13:00~			
整形外科	新患外来	山岸	河村	加藤	山岸/河村	代務医師			
	午前	河村 加藤	代務医師 山岸	代務医師 河村	河村/山岸 加藤	山岸			
	専門外来(午前・予約)				骨粗鬆症 (山岸)	リウマチ外来 (加藤)			
脳神経外科	午前	東口	大野		中尾	田邊			
皮膚科	午前	坂井田	坂井田	坂井田 西田	坂井田	坂井田			
	※予約診察のみ *水曜日受付 8:15~11:00								
泌尿器科	午前	恵谷	畦元	畦元	濱本	畦元			
産婦人科	午前	渡辺	竹内	谷貝	谷貝	渡辺			
	妊婦健診	谷貝	渡辺	竹内	千田	竹内			
	午後(予約)	加藤	交代制 14:00~	渡辺	交代制 14:00~				
	専門外来(午後・予約)	検査		加藤 産褥健診		検査 *母親教室			
*午後受付 月:13:00~16:00 診察13:30~ 水:13:30~16:30 診察14:00~ *母親教室 奇数月:第2のみ 偶数月:第2,4のみ									
眼科	午前	所 川村	所 川村	所 川村	所(第2・4) 川村(第1・3・5)	所 川村			
	午後					川村			
	*午後受付13:30~16:30 診察14:00~								
耳鼻 いんこう科	午前	代務医師	代務医師	代務医師	代務医師	代務医師			
*火曜日受付8:15~11:00									

7月については土曜日を休診とさせていただきます
ゴールデンウィーク期間中の通常診療の振り替えとして

保険証提示のお願い

毎月1回、保険証の確認をしますので、ご提示くださいますようお願いいたします。
 なお、住所・電話番号等の変更があった場合もお知らせください。

糖尿病教室のご案内

開催日	テーマ	担当
2019年 7月11日(木)	肥満とメタボリックシンドロームのお話	大野名誉院長
	朝食から変える! 肥満・食後高血糖予防の食事療法	管理栄養士
2019年 7月25日(木)	検査のデータの見方 part2～一歩進んだ検査を知ろう～	臨床検査技師
	糖尿病と脱水	看護師
2019年 8月8日(木)	脱水とくすり	薬剤師
	暑い日の運動について	理学療法士
2019年 8月22日(木)	糖尿病と睡眠	看護師
	糖尿病とストレス-座談会でストレス発散!-	臨床心理士

時間 講義 14:00～15:00 場所 南館4階 講義室 予約 不要 費用 無料

食べて学ぶ糖尿病教室のご案内

開催日	テーマ	担当
2019年 9月21日(土)	中華料理から学ぶ糖尿病食	管理栄養士

時間 10:30～11:50頃 場所 南館4階 講義室 予約 要(☎0587-97-2131 栄養科まで) 費用 有料

健康セミナーのご案内

2019年 9月6日(金)	● テーマ	検査のプロイチ推し! オススメの検査 ～攻めの検査で自分を守ろう～
	● 講師	臨床検査技師 蜂須賀 大輔
	● 時間	14:00～15:00
	● 場所	南館4階 講義室(事前申込み不要・無料)

内容につきまして、変更になる場合がございます。



職員募集中!!

問い合わせ先
 総務課: 森・國定



看護師 20名(2020年4月採用)
助産師 1名 **調理師** 若干名
栄養士(準職員) 若干名

病院ホームページが
生まれ変わりました。