



愛知県厚生農業協同組合連合会
稲沢厚生病院
病院だより

銀杏

gin nan



春

2018. April

No.80

新 入 職 員 紹 介

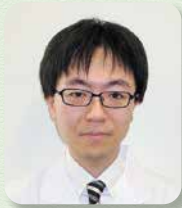

精神科 **河邊 真好**

- 出身地(市町村): 愛知県名古屋市
- 趣味: 音楽・落語・ミュージカル鑑賞
- 抱負: 安心できる受診環境づくりにつとめていきます。よろしくお願ひ申し上げます。



内科 **佐橋 秀典**

- 出身地(市町村): 愛知県豊田市
- 趣味: 温泉めぐり
- 抱負: 今年度より内科医として勤めさせて頂くこととなりました。安心できる地域づくりに貢献できるように頑張っていきたいと思ひます。よろしくお願ひ致します。



精神科 **木下 貴文**

- 出身地(市町村): 愛媛県今治市
- 趣味: ヨガ 座禅
- 抱負: いつでも穏やかな心持ちでいられるように日々精進しております。

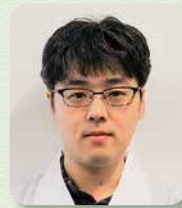

精神科 **小澤 太嗣**

- 出身地(市町村): 愛知県清須市
- 趣味: 旅行
- 抱負: 地域に根ざした医療を提供できるように頑張ります。



国府宮はだか祭り

CONTENTS

- 新入職員紹介／国府宮はだか祭り 1
- 入退院支援センター開設のお知らせ 2
- 福祉部門紹介 3
 - * 訪問看護ステーションそぶえ
 - * ヘルパーステーションえがお
 - * 稲沢厚生病院介護保険事業所
 - * 祖父江地域包括支援センター
- 医療・介護の診療報酬同時改定のお知らせ 4
- 健康講話(リハビリテーション科) 4
- お薬の話 5
- いつまでも笑顔で元気! 5
- インターンシップ(看護体験)案内 6
- 診療担当医表 7
- 看護師の制服が変わりました 8
- 糖尿病教室・健康セミナーのご案内 8

● 病院理念 ●

私たちは、地域住民の健康と生活を守るために、より良質で安全な医療・保健・福祉を提供すると共に、医療人を育成し、安心できる地域づくりに貢献します。

入退院支援センター開設のお知らせ

“退院後の生活を見据えて、安心して入院できる病院”を目指します

- 入退院支援センターでは、看護師・医療相談員・事務員等の専門職がチームとなって専門性を担いながら患者さんの療養環境が整えられるよう支援させていただきます。
- 入院が決定されたら、患者さん一人ひとりの状況を把握し、医療費や医療福祉に関する相談を随時行い、継続して医療・看護・介護が提供できるように支援させていただきます。



●入院までの流れ

入院が決定されたら、入退院支援センターへご案内致します

入院手続きに必要な書類等の説明をします

薬剤師より内服薬、中止薬の確認を行います

看護師より入院に必要な情報収集を行います

入院当日

※予約入院の患者さんが対象となります

入院決定当日の対応が困難な場合は、後日の予約をお取りさせて頂く場合がございます

心配事・相談事は専門の職員が対応させていただきます



福祉部門紹介



訪問看護ステーションそぶえ

看護師や理学療法士などの医療の専門職が療養されている方のご自宅を訪問し、健康管理や医療処置、リハビリテーションなどを行います。

サービスの内容は、健康状態の管理・療養上の世話(食事、排泄、清潔ケアなど)・医療的な処置や医療機器の管理(在宅酸素、人工呼吸器、点滴、カテーテル等)・リハビリテーション・心身の苦痛緩和のケア・自宅での看取り、ターミナルケア介護や療養方法の相談、指導等です。

ヘルパーステーションえがお

介護福祉士やホームヘルパーの資格を持った訪問介護員が利用者さんのご自宅へ訪問し、食事・入浴・排泄などの身体介護や掃除・洗濯・調理などの生活援助を行うことで、要介護・要支援状態の高齢者が住み慣れた地域で安心して日常生活が過ごせるように支援しております。ご利用できるサービスの内容は住環境や身体状況等により異なり、介護保険制度の中で介護支援専門員が作成した居宅サービス計画に基づいて提供しております。



稲沢厚生病院介護保険事業所

在宅で療養生活をしている要介護・要支援認定を受けられた方のケアプラン(介護サービスの利用プラン)を作成し、利用者さんと家族の意向に添った適切なサービスを紹介し支援しております。

祖父江地域包括支援センター

稲沢市からの委託事業で介護保険制度の利用支援、一人暮らしの支援、虐待への対応、権利擁護、介護予防など祖父江町内の高齢者の総合相談窓口を担っております。また病院内だけでなく、市役所、民生委員、ケアマネジャー、介護保険サービス事業者などと幅広く連携をとりながら活動しております。



医療・介護の診療報酬同時改定のお知らせ

平成30年4月1日より厚生労働省による医療・介護の診療報酬同時改定が行われました。

診療報酬改定に伴い、平成30年4月診療分(医療・介護)より窓口で支払われる自己負担金に変更が生じる場合があります。

自己負担金などご不明な点などございましたら、医事課にて承っておりますので、お気軽に窓口職員にお声かけください。



健康講話(リハビリテーション科)

平成30年2月18日、稲沢市平和町須ヶ脇老人憩いの家において、健康講話を行いました。

今年で5回目となる今回は、リハビリテーション科 理学療法士 太田 倫より『転倒予防』をテーマにお話しをさせていただき、40人を超える老人クラブの方々が参加し傾聴されました。また転倒予防の運動に関するお話しでは熱心に体操をされる方もみえました。

今後も地域の皆さんの健康に役立つテーマで公開講座を続けていきます。

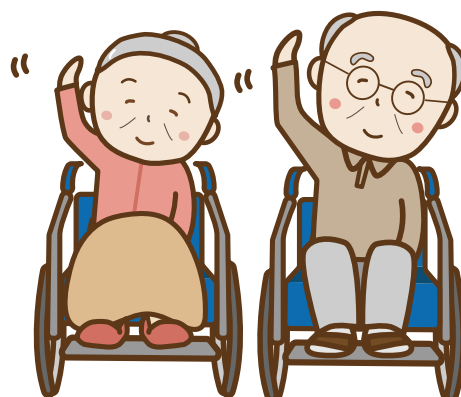

お薬の話

かぜと抗菌薬(抗生物質)

薬剤部 加藤 洋介

病院でかぜ薬として抗菌薬を処方された時にこんなことを思っていないですか？

- かぜには抗菌薬が効く
- よくなってきたから抗菌薬をやめよう
- 抗菌薬をもらおうと安心する
- あまった抗菌薬をとっておこう



抗菌薬が退治できるのは細菌です。細菌とウイルスでは構造が全く異なるため、抗菌薬はウイルスには効きません。かぜの原因の多くはウイルスであるため、抗菌薬が効かないことが多いです。

日本では、様々な要因によりかぜに抗菌薬を処方することが慣習化してしまっていること、患者さんの自己判断による抗菌薬の中止や再開など抗菌薬の不適切な使用が問題視されてきました。

抗菌薬の不適切な使用により細菌の薬剤耐性(薬が効かなくなること)が起きやすくなります。その結果、病院内だけでなく市中にも薬剤耐性菌(抗菌薬が効かない菌)が増えてきています。

何も対策を取らず現在のペースで薬剤耐性菌が増えた場合、2050年には年間1000万人(3秒に1人)が薬剤耐性菌により死亡すると想定されており、癌による死亡者数を上回ると指摘されています。このような状況であるため、薬剤耐性菌は世界的な問題となっています。

現在日本では国を挙げた対策に取り組んでいますが、皆さんにもできる対策があります。

- 日頃から手洗い・咳エチケットをして感染症を防ぎましょう
- 医療機関では、症状を医師に詳しく伝え医師の正しい判断を助けましょう
- 抗菌薬が処方されたら服薬期間・用法・用量をきちんと守り、薬剤耐性菌を防ぎましょう



いつまでも笑顔で元気!

●当院のCT検査による体内脂肪測定(ドック)の紹介です!

放射線技術科 吉田 宣博

●肥満を予防しましょう!

▶ 肥満は脂肪のつきやすい部分によって2つの型に分けられます。

- ・「皮下脂肪型」: お尻、太もも、下腹部がふっくらしています
- ・「内臓脂肪型」: 各臓器の間に脂肪が多く見られます

▶ 「内臓脂肪型」のタイプの方は、生活習慣病になりやすく重大な病気の危険性が増す原因にもなります。皮下脂肪がたくさんついた人より内臓脂肪がたくさんついている人の方が危険なのです。そこで体脂肪の評価をするのがCT検査による体内脂肪測定になります。

内臓脂肪増加によって
起こる病気!

- 糖尿病
- 狭心症
- 高血圧
- 脳梗塞
- 脂質異常症
- 腎硬化症
- 動脈硬化

●体内脂肪測定(ドック)のCTの撮影方法の紹介です!

▶ CTでヘソ周りを1スライス撮影して、皮下脂肪(青色)と内臓脂肪(赤色)を計測できます。

診断後は結果をレポートにてお渡しします。

短時間で苦痛もない検査ですので、生活習慣病等の対策に是非ご活用ください!



腹部のCT画像

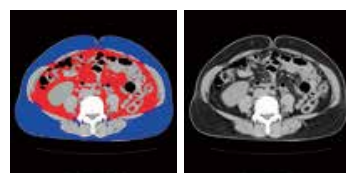

お問い合わせは、健康管理課までお願い致します! (TEL:0587-97-5533 直通)

インターンシップ(看護体験)案内

看護師の道をお進みの学生のみなさん！
看護師と1日行動を共にして、看護体験をしてみませんか？



体験のねらい

先輩看護師と行動し、看護実践の見学体験ができます
体験を通してチーム医療などの病院の様々な機能・特徴、職場の環境を知ることができます
看護体験する事で看護師としての就職準備や心構えについて考える機会となります



実施期間

平成30年3月5日(月)～平成30年9月28日(金)
*土・日・祝日を除く
応募されるときは希望日の1週間前までにお申し込みください



体験時間

9:00～16:00



対象

看護学生
(平成30年度・31年度卒業見込みの看護大学・短大・専門学校に在学されている方)



体験内容

オリエンテーション・病院および看護部の概要などを説明します。
看護師と行動をともにし、患者さんの日常生活援助や看護援助、カンファレンスへの参加などを体験または見学していただきます。体験終了後は質疑応答の時間を設けています。



当日の持ち物

筆記用具・実習用白衣・実習用靴(白のスニーカー可)
髪をまとめるゴムやピンなど



その他

昼食は職員と同じ食事を当院にて準備いたします

申込方法

メールまたは電話でお申し込みください

- 1.インターンシップ申し込みと入力
- 2.氏名(フリガナ)
- 3.性別
- 4.現住所
- 5.連絡先(電話・メール)
- 6.学校名
- 7.希望日
- 8.希望診療科(人数によりご希望にそえない場合もあります)
を入力しお申し込みください



申込先

稲沢厚生病院 看護管理室

TEL:0587-81-7781 平日9:00～16:00の間にご連絡ください
E-mail:kangobu@inazawa.jaaikosei.or.jp



診療担当医表 (平成30年4月1日より)

午前受付 8:15~11:30 診察 8:45~

- 午後受付は各科をご参照ください ●第2・4・5土曜日は休診です ●都合により変更の場合はご了承願います
- 青字は予約診察です ●予約変更電話受付12:00~15:30(月~金診療日)※当日不可

診療科		月	火	水	木	金	土	
							第1	第3
内科	新患・予約外(紹介)	佐橋 消化器・内科一般 浅田 循環器・内科一般 堀尾 循環器・内科一般	後藤 循環器・内科一般 百瀬 消化器・内科一般	濱野 消化器・内科一般 福岡 内科一般	福岡 内科一般 服部 消化器・内科一般	浜田 内科一般 勝野 循環器・内科一般	交代制	交代制
	午前(予約)	後藤 濱野 正木	佐橋/井上 服部/福岡	浜田/後藤 井上 小鹿	大野/百瀬 勝野/大村 代務医師	堀田 浅田 服部	大野 浅田	大野 後藤
	午後(予約)	大野 勝野	大野 浅田		後藤	大野 濱野		
	*新患外来・予約外は変更となる場合があります *午後は予約診察のみとなっております *糖尿病教室(不定期)							
精神科	午前	河邊 木下/小澤	廣田 河邊 式守	式守 木下/小澤	廣田/河邊 木下/山田	廣田 式守 木下	交代制	交代制
	*新患外来はしばらくの間休診となります。							
小児科	午前	外山 勝見	江崎 野津原	勝見 代務医師	外山 勝見(第1・3・5) 野津原(第2・4)	江崎 野津原	交代制	交代制
	特殊外来(午前)	発達外来(塚本) 9:30~11:30			発達外来(塚本) 10:00~11:30	発達外来(塚本) 10:00~11:30		
	午後(予約)	江崎	外山		江崎	外山		
	午後(予約外)	交代制			交代制	交代制		
	特殊外来(午後)	発達外来(塚本) 13:00~14:00 予防接種 14:00~16:00		赤ちゃん外来 13:30~14:30 乳児健診 13:00~14:00 予防接種 15:00~16:30	発達外来(塚本) 13:00~14:30 慢性外来(野津原)(第1・3・5) 13:00~13:30	発達外来(塚本) 13:00~14:30		
*午後受付14:00~16:00 診察14:30~								
外科	午前	伊藤 森	森 高山	伊藤 高山	眞下 森	伊藤 高山 乳腺外科(第2・4)	交代制	交代制
	特殊外来(午後)			乳腺外来 13:00~		乳腺外来 13:00~ ストマ外来(第2・4) 13:00~		
整形外科	新患外来	山岸	河村	加藤/代務	山岸/河村	吉岡	交代制	交代制
	午前	河村 加藤	山岸 吉岡	河村 代務	吉岡/山岸 加藤	山岸		
	特殊外来(午前)				骨粗鬆症 (山岸)	リウマチ外来 (加藤)		
脳神経外科	午前	杉山	大野	杉山	藤原	田邊	代務医師	大蔵
皮膚科	午前	代務医師		代務医師		代務医師		
*火・木・土曜日休診 金曜日診察9:30~								
泌尿器科	午前	恵谷	畦元	畦元	濱本	畦元	池上	池上
産婦人科	午前	渡辺	竹内	谷貝	谷貝	渡辺	谷貝	竹内
	妊婦健診(午前)	谷貝	渡辺	竹内	千田	竹内	渡辺	渡辺
	午後			渡辺				
	特殊外来(午後・予約)	検査				検査 *母親教室		
*午後受付13:00~16:30 診察14:00~ *母親教室 奇数月:第2のみ 偶数月:第2,4のみ								
眼科	午前	所 川村	所 川村	所 川村	所(第2・4) 川村(第1・3・5)	所 川村	所	川村
	午後					川村		
*午後受付13:30~16:30 診察14:00~								
耳鼻 いんこう科	午前	植松 新田	植松 新田	植松 新田	植松 新田	植松 新田	植松 新田	植松 新田
	午後		新田			代務医師		
*午後受付14:00~16:30 診察14:30~								

看護師の制服が 変わりました

平成30年4月1日より
看護師の制服が
変わりました



糖尿病教室のご案内

開催日	テーマ	担当
平成30年 4月12日(木)	糖尿病とはどんな病気? 糖尿病とはどんな病気? ~看護師バージョン~	内科 大野名誉院長 看護師
平成30年 4月26日(木)	丈夫な身体を作るための上手な栄養の摂り方 "糖尿病と運動 ~糖尿病と上手く付き合いながら身体を鍛えましょう~"	管理栄養士 理学療法士
平成30年 5月10日(木)	糖尿病のくすりにはどんなものがあるの? 5分間ストレッチ、座談会	薬剤師 臨床心理士
平成30年 5月24日(木)	「何だろう??」を「分かった!!」に ~検査項目編~ 「歯(は)っぴいスマイル(ハッピースマイル)」~糖尿病と歯周病~	臨床検査技師 看護師

時間 講義 14:00~15:00(事前申込み不要・無料) 場所 南館4階 講義室

食べて学ぶ糖尿病教室

開催日	テーマ	担当
平成30年 6月16日(土)	「インド料理で学ぶ糖尿病食」	管理栄養士

時間 10:30~11:30(予約制・有料) 場所 南館4階 講義室

平成30年度 第1回 健康セミナーのご案内

平成30年 6月1日(金)	●テーマ	人生100年時代 ~「介護予防」に使えるサービス まめ知識~
	●講師	祖父江地域包括支援センター 社会福祉士 中村 敦子
	●時間	14:00~15:00
	●場所	南館4階 講義室(事前申込み不要・無料)

詳細は病院ホームページ・院内掲示でご確認ください



~豆雑学“検査編”~

「PSG検査」

睡眠時無呼吸症候群の検査です。あなたは家族から寝ている時に呼吸が止まっていると指摘されませんか?睡眠時の無呼吸は日常生活に様々なリスクを与え、運転中の事故、高血圧症・心筋梗塞・脳卒中を助長します。心配な方は当院耳鼻いんこう科外来に一度相談してみても如何ですか?

職員 募集中!!

問い合わせ先
総務課:森



正職員募集

- 看護師:若干名
- 看護助手:若干名
- 外来クラーク:若干名

準職員

- 栄養士:若干名

パート

- ヘルパー:若干名